

Aus der Praxis für die Praxis MuM MapEdit Fachschale Strom

Unsere innovative Lösung bietet Ihnen eine umfassende und praxisnahe Lösung zur Erfassung, Verwaltung und Dokumentation Ihrer Stromdaten in der MapEdit Umgebung.

Durch die intuitiven Bedienung sind kurze Einarbeitungszeiten garantiert, sodass Nutzerinnen und Nutzer alle Daten leicht im Blick behalten können. Das Darstellungsmodell lässt sich, ohne zu programmieren, an aktuelle Anforderungen anpassen und MapEdit dokumentiert diese Änderungen nachvollziehbar. Damit sind Sie auch für künftige Anforderungen bestens gerüstet.

Trassen- und Mehrstrichdarstellung

Unsere Fachschale ermöglicht Ihnen die Darstellung und Dokumentation von Stromnetzen in unterschiedlicher Weise, in Trassen- oder als Mehrstrichdarstellungen. So haben Sie maximale Flexibilität bei der Erfassung und Visualisierung Ihrer Daten.

Übersichtliche Objektzuordnungsmatrix

Mit unserer Fachschale behalten Sie stets den Überblick über die Verknüpfungen Ihrer Objekte. Unsere übersichtliche Objektzuordnungsmatrix minimiert Fehler und sorgt für eine reibungslose Datenerfassung.

Strukturelle, bauliche und elektrische Objekte

Verwalten Sie Ihre Hausanschlüsse, Muffen, Leitungsabschnitte, Trassen und andere strukturelle Anlagen sowie interne elektrische Objekte in Stationen mühelos mit unserer Fachschale. Wir bieten Ihnen eine intuitive Benutzeroberfläche, um diese wichtigen Elemente effektiv zu modellieren und im Blick zu behalten.

Detaillierte Darstellung und Konfigurierbarkeit

Gestalten Sie Ihre Darstellung bis in die tiefsten Ebenen individuell nach Ihren Bedürfnissen. Wählen Sie Farben, Symbole und andere visuelle Elemente, um Ihre Daten detailliert darzustellen.

Automatisierte Querschnittsableitung

Querschnitte können automatisch aus den vorhandenen Trasseninformationen abgeleitet werden. Sparen Sie so Zeit und minimieren Sie Fehler bei der Modellierung Ihrer Stromdaten.

Praxisorientierte Erweiterungen

Exklusiv bieten wir Ihnen in der Fachschale die Möglichkeit, elektrische Ladepunkte, Speicher und Beleuchtung in Ihr Modell zu integrieren. Damit schaffen Sie eine praxisnahe Umgebung für Ihr Projekt.

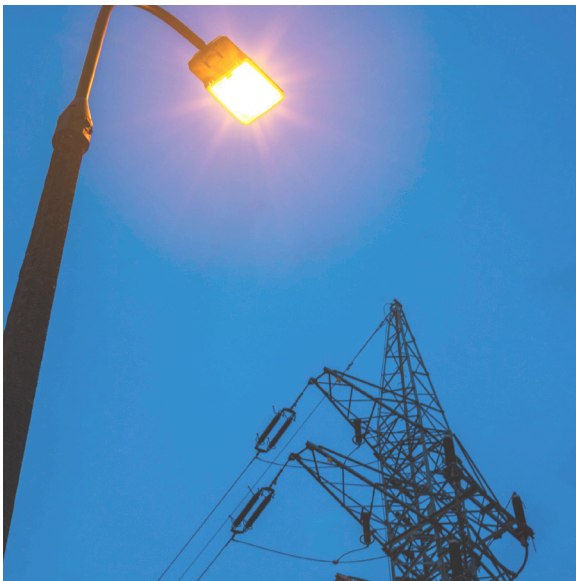
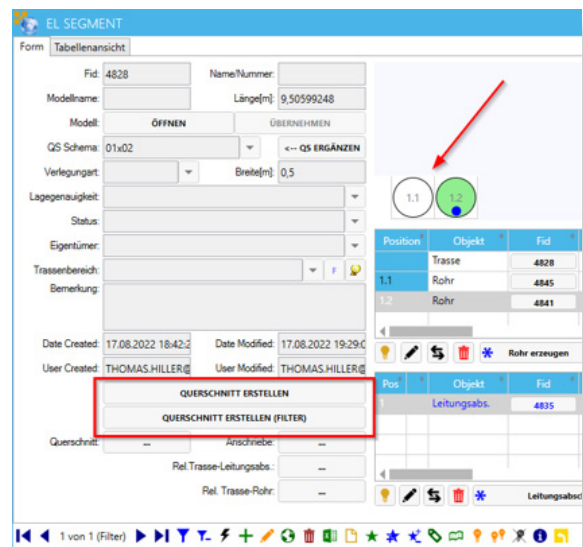

Zahlreiche weitere Funktionen

Profitieren Sie von zusätzlichen Funktionen wie dem Aufbrechen von Leitungen und der Anpassung von Trassenzuordnungen. Unsere Fachschale bietet Ihnen vielfältige Werkzeuge zur Optimierung Ihrer Stromdaten.

Vorgaben und Normen

Länderspezifische Vorgaben und Normen werden erfüllt und können ohne Probleme bei Ihren Daten auch nachträglich hinzugefügt werden (z.B. SIA, VSE, etc.).

Unsere Fachschale ist für verschiedene Einsatzbereiche konfigurierbar. Ob AutoCAD, MapEdit Professional, Desktop oder Mobile - passen Sie unsere Lösung an Ihre Anforderungen an und arbeiten Sie effizient in der Umgebung Ihrer Wahl.

Entdecken Sie die MuM MapEdit Fachschale Strom und erleben Sie eine offene, praxisnahe und zukunftssichere Lösung für Ihre Stromdaten.